XM

WWW.XM.COM

Investors' Gala Frankfurt Am Main
12. Mai 17.30-02.00 Uhr
Gala-Abendveranstaltung | Tom Gaebel - Stargast
Sie sind herzlich eingeladen.
Show. Fachwissen. Gala - Dinner
Ein informativer und wichtiger Galaabend für jeden Börsenneuling, Privatinvestor, aktiven Trader oder auch den erfahrenen Börsenakteur.
Code: GilPaz

XM
WWW.XM.COM

Schritte und Werkzeuge des Risikomanagements

1.

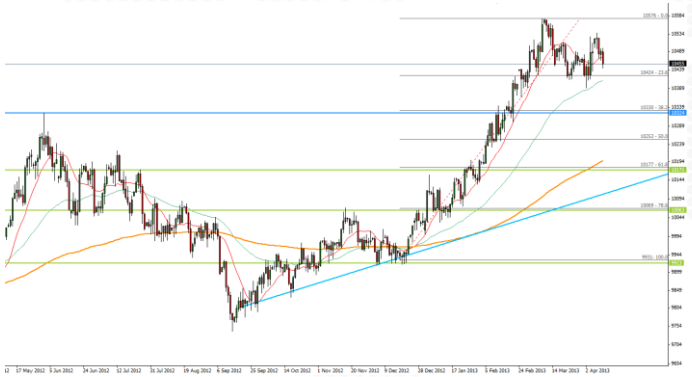

2.

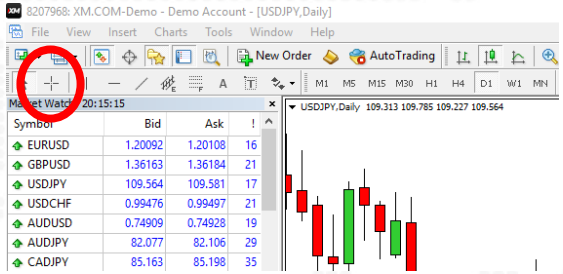

3.

4.

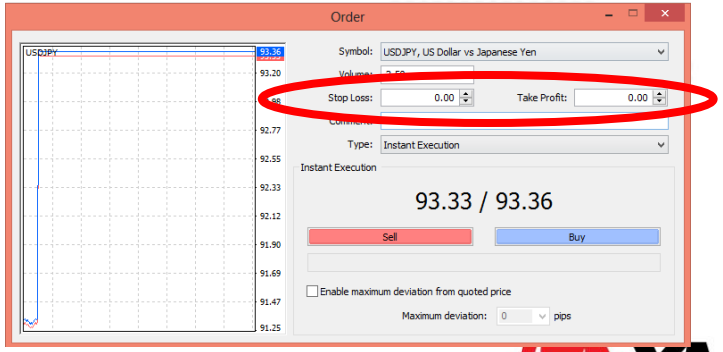

XM
WWW.XM.COM

Markttechnik oder Volatilität

Risiko Bestimmung anhand der Markttechnik

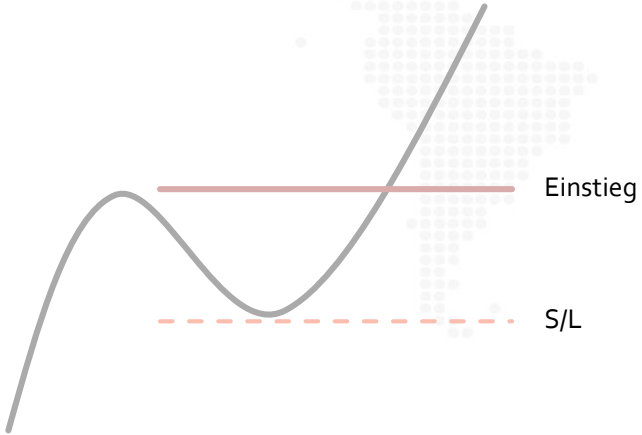

Risikobestimmung anhand der Volatilität

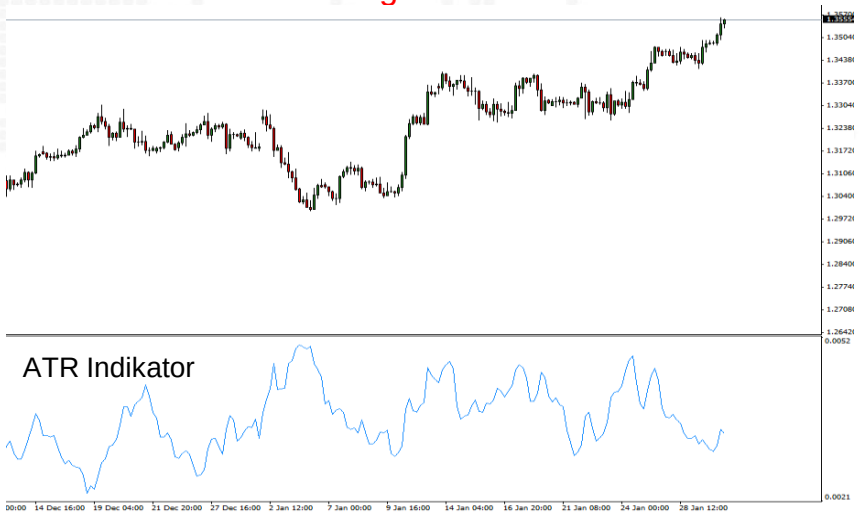

XM
WWW.XM.COM

Das Währungspaar

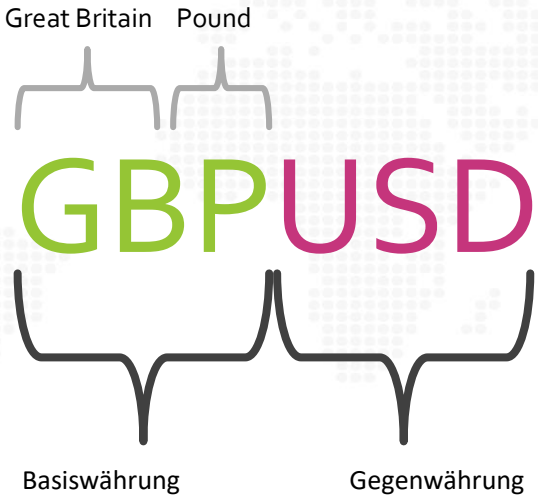

1. Das Volumen einer Order wird in der Basiswährung getätigt.
2. Gewinne/Verluste werden in der Gegenwährung berechnet.

XM
WWW.XM.COM

Pips und Punkte

Währungspaar	Preis
EURUSD	1.3520
EURUSD	1.35203
USDJPY	85.50
USDJPY	85.504

XM
WWW.XM.COM

Positionsberechnung mit USD in Gegenwährung und Kontowährung (Forex)

EURUSD contract specification

Spread		floating
Digits		5
Stops level		40
Contract size		100000
Margin currency		EUR
Profit calculation mode		Forex
Margin calculation mode		Forex
Margin hedge		0.00
Margin percentage		100.0%
Trade		Full access
Execution		Market
GTC mode		Pendings are good till cancel
Minimal volume		0.01
Maximal volume		10000.00
Volume step		0.01
Swap type		in points
Swap long		-11.01
Swap short		4.69
3-days swap		Wednesday
Sessions	**Quotes**	**Trade**
Sunday		
Monday	00:00-24:00	00:05-24:00
Tuesday	00:00-24:00	00:00-24:00
Wednesday	00:00-24:00	00:00-24:00
Thursday	00:00-24:00	00:00-24:00
Friday	00:00-23:58	00:00-23:50
Saturday		

Close

$$\frac{\textit{Risiko in \$}}{\textit{Punkte}} = \textit{Positionsgrösse in Lot}$$

XM
WWW.XM.COM

Positionsberechnung mit USD in Gegenwährung und Kontowährung (CFD)

GOLD contract specification

Spread		floating
Digits		2
Stops level		100
Contract size		100
Margin currency		USD
Profit calculation mode		CFD
Margin calculation mode		CFD-Leverage
Margin hedge		0.00
Margin percentage		100.0%
Trade		Full access
Execution		Market
GTC mode		Pendings are good till cancel
Minimal volume		0.01
Maximal volume		1000.00
Volume step		0.01
Swap type		in points
Swap long		-13.83
Swap short		0.98
3-days swap		Wednesday
Sessions	**Quotes**	**Trade**
Sunday		
Monday	01:00-23:59	01:05-23:55
Tuesday	01:00-23:59	01:05-23:55
Wednesday	01:00-23:59	01:05-23:55
Thursday	01:00-23:59	01:05-23:55
Friday	01:00-23:58	01:05-23:50
Saturday		

Close

1. $$\frac{Risiko\ in\ \$}{Risiko\ in\ Punkte} = Maximaler\ Verlust\ pro\ Punkt$$

2. $Kontaktgrösse/\ 10^{Digits} = Wert\ eines\ Punktes\ bei\ einem\ Lot$

3. $$\frac{Wert\ eines\ Punktes\ \ bei\ einem\ Lot}{Maximaler\ Verlust\ pro\ Punkt} = Lotgrösse$$

XM
WWW.XM.COM

Positionsberechnung mit Nicht-$ in Gegenwährung und USD Kontowährung (Forex)

EURUSD contract specification

Spread		floating
Digits		5
Stops level		40
Contract size		100000
Margin currency		EUR
Profit calculation mode		Forex
Margin calculation mode		Forex
Margin hedge		0.00
Margin percentage		100.0%
Trade		Full access
Execution		Market
GTC mode		Pendings are good till cancel
Minimal volume		0.01
Maximal volume		10000.00
Volume step		0.01
Swap type		in points
Swap long		-11.01
Swap short		4.69
3-days swap		Wednesday
Sessions	**Quotes**	**Trade**
Sunday		
Monday	00:00-24:00	00:05-24:00
Tuesday	00:00-24:00	00:00-24:00
Wednesday	00:00-24:00	00:00-24:00
Thursday	00:00-24:00	00:00-24:00
Friday	00:00-23:58	00:00-23:50
Saturday		

Close

1. $$\frac{Risiko\ in\ Punkten}{Kurs\ Gegenwährung/USD} = Risiko\ in\ Punkten\ in\ \$$$

2. $$\frac{Risiko\ in\ \$}{Punkte\ in\ \$} = Positionsgrösse\ in\ Lot$$

XM
WWW.XM.COM

Positionsberechnung mit Nicht-$ in Gegenwährung und Nicht-$ Kontowährung (Forex)

EURUSD contract specification

Spread		floating
Digits		5
Stops level		40
Contract size		100000
Margin currency		EUR
Profit calculation mode		Forex
Margin calculation mode		Forex
Margin hedge		0.00
Margin percentage		100.0%
Trade		Full access
Execution		Market
GTC mode		Pendings are good till cancel
Minimal volume		0.01
Maximal volume		10000.00
Volume step		0.01
Swap type		in points
Swap long		-11.01
Swap short		4.69
3-days swap		Wednesday
Sessions	**Quotes**	**Trade**
Sunday		
Monday	00:00-24:00	00:05-24:00
Tuesday	00:00-24:00	00:00-24:00
Wednesday	00:00-24:00	00:00-24:00
Thursday	00:00-24:00	00:00-24:00
Friday	00:00-23:58	00:00-23:50
Saturday		

Close

1. $$\frac{Risiko\ in\ Punkten}{Kurs\ Gegenwährung/Kontowährung} = Risiko\ in\ Punkten\ in\ \$$$

2. $$\frac{Risiko\ in\ \$}{Punkte\ in\ \$} = Positionsgrösse\ in\ Lot$$

WWW.XM.COM

XM

WWW.XM.COM